

BLU  
DREAMS  
RESORT

# SÜRDÜRÜLEBİLİRLİK RAPORU

**Blue Dreams Resort olarak,  
çevreyi, bulunduğumuz bölgeyi, çocuklarımızı, kadınlarımızı, insani değerleri,  
doğal ve kültürel mirasımızı, tasarruf alışkanlıklarını, kaynakları korumayı  
önemsiyoruz.**

**Bu konuda üstümüze düşen sorumlulukları yerine getirmeyi başlıca görevimiz  
sayıyoruz.**

**Sizlerle bu konudaki çalışmalarımızı paylaşmak istiyoruz.**



İlk olarak 1983 yılında BM'nin "Ortak Geleceğimiz" raporunda sürdürülebilirlik kavramına yer veriliyor. Sürdürülebilirlik kavramı nedir? sorusuna en yalın haliyle, başka canlıların yaşamlarını bugün ve gelecekte tehlikeye sokmadan üretim yapmak şeklinde cevap veriliyor. Oldukça geniş bir kavram olan sürdürülebilirlik; temel olarak çevre koruma, ekonomik büyüme ve sosyal gelişim başlıklarında ele alınıyor.



BLU  
DREAMS  
RESORT

# Turizmde Sürdürülebilirlik Nedir?

Sürdürülebilir turizm; Birleşmiş Milletler Dünya Turizm Örgütü (UNWTO) tarafından “mevcut ve gelecekteki ekonomik, sosyal ve çevresel etkileri tam olarak hesaba katan; ziyaretçilerin, endüstrinin, çevrenin ve ev sahibi toplulukların ihtiyaçlarını karşılayan turizm” olarak tanımlanıyor.





- Yalnızca gerektiği kadar satın al ve tüket.
- Tüketirken diğer canlıların ihtiyaçlarını da hesaba kat.
- Enerjiyi verimli kullan ve yenilenebilir enerji kaynaklarını tercih et.
- Geri dönüşüme katılabilen ürünleri kullan.
- Eylemlerinin sonuçlarını hesaba katarak ilerle.
- Atık üretimini sıfırla veya atıkları farklı bir fayda üretmek için kullan.



## TURİZM TESİSLERİ



PLASTİK, CAM, METAL, KAĞIT



DİĞER ATIKLAR

## RESTORAN VE KAFETERYA



PLASTİK, CAM, METAL, KAĞIT



BİYOBOZUNUR



DİĞER ATIKLAR

## TURİZM TESİSLERİ



PLASTİK



METAL



KAĞIT



CAM



BİYOBOZUNUR



DİĞER ATIKLAR

Yaptığımız işlerin etkilerini daha detaylı düşünmenin zamanı geldi de geçiyor. BM 2021 Sürdürülebilir Kalkınma Raporu, yoksulluk, eğitim ve cinsiyet eşitliği de dahil olmak üzere diğer birçok hedefteki ilerlemenin 2020'den bu yana nasıl durduğunu veya tersine döndüğünü vurguladı. Ayrıca, küresel karbondioksit emisyonları bir kez daha rekor seviyelere yaklaşıyor. COVID-19 pandemisine verilen küresel yanıt, insanlığın bilim ve teknolojiyi ortak yarar için kullandığında muazzam şeyler başarabileceğini gösterdi.





Toplumda yenilenmiş bir amaç duygusu ve iklim değışikliđi gibi diđer büyük zorlukların üstesinden gelebileceđimize dair bir iyimserlik var. Daha yüksek hedeflemek için hepimiz bu anı yakalamaya çalışmalıyız. Blue Dreams Resort olarak, çevresel ve toplumsal duyarlılıđımızla örnek bir işletme olduk. Ölçülebilir hedefler oluşturabilmek için uzman danışmanlar ve profesyonel kadrolarımızdan destek alarak çevreye etkilerimizi ölçüyor ve aksiyon planlarımızı hazırlıyoruz.



Blue Dreams Resort olarak daha sürdürülebilir bir gelecek için başlamış olduğumuz dönüşüm yolculuğunda, tüm paydaşlarımız ile birlikte büyük bir azim ile çalışmaya devam edeceğiz. Herkes için istikrarlı, kapsayıcı ve sürdürülebilir ekonomik büyüme, tam ve verimli istihdam ve insana yakışır iş imkanları sağlamak, sürdürülebilir döngüsel ekonomi içerikli tüketim ve üretim modelleri tasarlamak, iklim değişikliği ve etkilerini azaltmak için harekete geçmektir. Konuklarımız, tedarikçilerimiz, çalışanlarımız ve tüm iş ortaklarımızı sürdürülebilir kalkınma politikalarımızı geliştirme sürecimize dahil ederek paydaşlarımız ile kolektif bilinç oluşturmak, bu yönde ulusal ve uluslararası iş birlikleri geliştirmek sürdürülebilirlik yolculuğumuzda en büyük motivasyonumuz olacaktır.



## Genel M¼d¼rden



Blue Dreams Resort olarak, daha sürdürülebilir bir gelecek için başlamış olduğumuz dönüşüm yolculuğunda, tüm paydaşlarımız ile birlikte büyük bir azim ile çalışmaya devam edeceğiz. Herkes için istikrarlı, kapsayıcı ve sürdürülebilir ekonomik büyüme, tam ve verimli istihdam ve insana yakışır iş imkanları sağlamak, sürdürülebilir döngüsel ekonomi içerikli tüketim ve üretim modelleri tasarlamak, iklim değişikliği ve etkilerini azaltmak için harekete geçmektir.

Konuklarımız, tedarikçilerimiz, çalışanlarımız ve tüm iş ortaklarımızı sürdürülebilir kalkınma politikalarımızı geliştirme sürecimize dahil ederek paydaşlarımız ile kolektif bilinç oluşturmak, bu yönde iş birlikleri geliştirmek sürdürülebilirlik yolculuğumuzda en büyük motivasyonumuz olacaktır.

Burak KOÇ  
Genel Müdür



## RAPOR HAKKINDA

Hizmetlerimiz için önemli olan çevresel ve sosyal konulara odaklanarak Çevresel, Sosyal ve Yönetişim performansımız ve yönetim yaklaşımlarımız hakkında anlamlı ve zamanında bilgiyi her yıl yayınlamaya kararlıyız. Bu Sürdürülebilirlik Raporunu dijital formatta hazırlayarak, paydaşlarımızla daha iyi iletişim kurmak ve karbon ayak izimizi azaltmaya yardımcı olmak için teknolojiden giderek daha fazla yararlanmayı hedefliyoruz. Sürdürülebilirlik Raporunun Kapsamı Bu rapordaki temel performans verilerinin kapsamı, en az bir tam yıl boyunca faaliyette olan Blue Dreams Resort 2024 yılı Mayıs-Ağustos ayları verilerini içermektedir. Bazı veriler karşılaştırma amaçlı geçmiş yılları da içermektedir. Rapor ve içeriği ile ilgili sorular için; [info@bluedreamsresort.com](mailto:info@bluedreamsresort.com)

Sakin ve huzurlu tesisimiz, arkasında ağaçlarla bezeli dağlar, önünde uçsuz bucaksız, tertemiz, mavi ve yeşil renkleriyle Ege size, seyrine doyum olmaz bir manzarayla birlikte huzurlu bir tatil sunuyor.



**311 Oda**



**684 Yatak**



**1 Hamam & Spa**



**1 Restaurant / 2 A'la Carte**



**11 Bar**



**5 Yüzme Havuzu**



**1 Çok Amaçlı Salon**

## ÖNCELİKLİ KONULARIMIZ

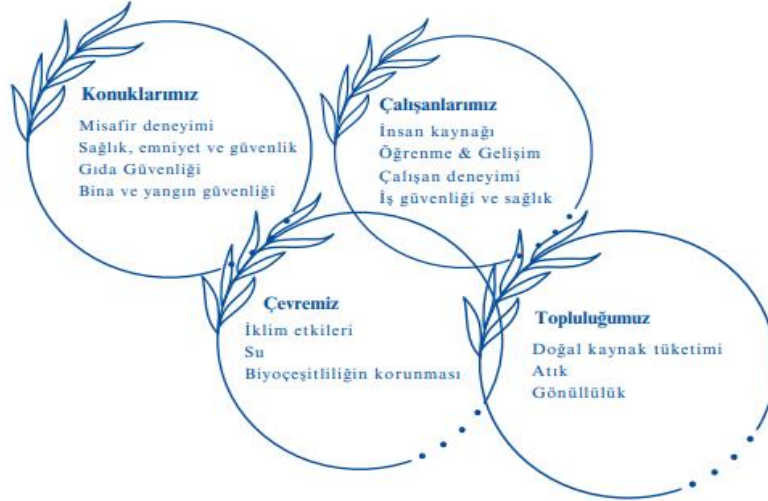

# SÜRDÜRÜLEBİLİRLİK EKİBİMİZ

GENEL MÜDÜR

KALİTE VE  
EĞİTİM  
MÜDÜRÜ

İNSAN  
KAYNAKLARI  
MÜDÜRÜ

SATINALMA  
MÜDÜRÜ

TEKNİK  
SERVİS  
MÜDÜRÜ

GIDA  
TEKNİKERİ

BAHÇE ŞEFİ



# BLUE DREAMS RESORT SÜRDÜRÜLEBİLİRLİK YOL HARİTASI



Sahip olduğumuz yönetim sistemleri ile uzun dönemde misafirlerimiz, tedarikçilerimiz ve diğer paydaşlarımızın ihtiyaç ve beklentilerini karşılayacak standartları oluşturarak sürdürülebilir bir başarı elde edilebileceği inancındayız. Bu inanç doğrultusunda rehber edindiğimiz standartlar

- **ISO 10002 Misafir Memnuniyeti Yönetim Sistemi ,**
- **ISO 22000 Gıda Güvenliği Yönetim Sistemi ,**
- **Yeşil Anahtar Kriterleri ve Sıfır Atık Yönetmeliğinin sağladığı standartlardır.**







# Etik Politikamız

## Dürüstlük

Tüm iş süreçlerimizde ve ilişkilerimizde doğruluk ve dürüstlük öncelikli değerlerimizdir. Çalışanlarla ve tüm paydaşlarımızla ilişkilerimizde doğruluk ve dürüstlikle hareket ederiz.

## Gizlilik

Gizli ve özel bilgiler; Blue Dreams Resort'e (Şirket) ait rekabet açısından dezavantaj yaratabilecek bilgileri, ticari sırları, henüz kamuya açıklanmamış mali ve diğer bilgileri, personel özlük haklarına ait bilgileri ve üçüncü şahıslarla akdedilen "gizlilik anlaşmaları" çerçevesindeki bilgileri kapsar. Blue Dreams Resort çalışanları olarak; müşterilerimizin, çalışanlarımızın ve çalıştığımız diğer ilgili kişi ve kuruluşların gizliliklerine ve özel bilgilerinin korunmasına özen gösteririz. Şirketin faaliyetlerine ilişkin gizli bilgileri korur, bu bilgileri sadece, Şirket'in amaçları doğrultusunda kullanır; bu bilgileri sadece belirlenen yetkiler dahilinde ilgili kişilerle paylaşırız. Bizim için, Şirket'e ait her türlü gizli bilginin içeriden sızdırılması suretiyle, borsalardan hisse alım satımı da dahil herhangi bir ticari menfaat elde edilmesi (insidertrading) kesinlikle kabul edilemez. Şirketimizden ayrılırken de görevlerimiz nedeniyle haiz olduğumuz gizli bilgi ve belgeler ile proje, yönetmelik, vb. çalışmalarını dışarı çıkarmayız.



## **Kişisel Verilerin Korunması**

İşçi, işyerinde işveren veya işveren vekillerine, çalışanlara, alt işveren çalışanlarına, tedarikçilere, üçüncü kişilere, misafirlere, iş başvurusu yapanlara, stajyerlere ve şirket faaliyetleri ile ilgili tüm gerçek kişilere ait özel ve genel nitelikli kişisel verileri, veri sahibinin ve işverenin yazılı onayı olmaksızın yazılı, sesli ya da görüntülü olarak elektronik ortamda paylaşmaz, aktarmaz, ifşa etmez, kötüye kullanmaz ve bu yolla şahsi çıkar sağlayamaz.

## **Çıkar Çatışması**

Blue Dreams Resort çalışanları olarak, çıkar çatışmasından uzak durmayı amaçlarız. Mevcut görevimizden yararlanarak; şahsen, ailemiz veya yakınlarımızın vasıtası ile iş münasebetinde bulunduğumuz kişi ve kuruluşlardan kişisel çıkar sağlamayız. Şirket dışında ek bir finansal çıkara dayalı iş aktivitesinde bulunmayız. Blue Dreams Resort adını ve gücünü, Blue Dreams Resort kurumsal kimliğimizi, kişisel fayda sağlamak amacıyla kullanmaktan kaçınırız.



## TOPLAM ÇALIŞAN SAYISI

355



## KADIN ÇALIŞAN SAYISI

126

35,49



## ERKEK ÇALIŞAN SAYISI

229

64,51

## 2024 YILI EĞİTİMLERİ



16

**ANA  
BAŞLIK  
EĞİTİMİ**

47

**ALT  
BAŞLIK  
EĞİTİMİ**

32

**SAAT KİŞİ  
BAŞI EĞİTİM**

YANGIN GÜVENLİĞİ  
İŞ SAĞLIĞI VE GÜVENLİĞİ  
ÇEVRE VE SIFIR ATIK  
İLK YARDIM EĞİTİMİ  
ÇOCUK-YAŞLI-KADIN İSTİSMARI  
KADIN HAKLARI  
SÜRDÜRÜLEBİLİR LİK EĞİTİMİ  
LEJYONER HASTALIĞI VE  
ÖNLEME  
TEMEL HİJYEN  
GIDA VE SU GÜVENLİĞİ  
ACİL DURUM  
ORYANTASYON  
İLETİŞİM TEKNİKLERİ  
KİMYASAL EĞİTİMİ  
BAĞIMLILIK EĞİTİMİ



## ÇEVRESEL SÜRDÜRÜLEBİLİRLİK

Blue Dreams Resort olarak, sürdürülebilir kalkınma için kirliliğin önlenmesi, çevrenin ve doğal kaynakların korunması esas amacımız olarak belirlenmiştir. Yürüttüğümüz tüm süreçlerde, yerel mevzuatların yanında uluslararası standartlar ve misafirlerimize ait özel standartlar da göz önüne alınmakta olup, bu standartların belirlediği tüm çevresel ve sosyal şartların gerekliliklerini yerine getirmekte ve devamlılığını sağlamak için sürekli gelişimi ve mevcut en iyi teknolojilerin kullanımını desteklemekteyiz. Çevre danışmanlarımız tarafından yasal süreçlerin takibi ve uygulanması ile çevre süreçlerindeki beyan ve raporlama yükümlülüklerimiz hassasiyetle yönetilmektedir.





## EMİSYON YÖNETİMİ

Tesisimizin faaliyetleri kapsamında oluşan sera gazlarının hesaplanmasını titizlikle takip ediyor ve kurumsal karbon ayak izini hesaplıyoruz.



# ATIK YÖNETİMİ

Atık yönetimi, insanların ürettikleri atıkların etkili ve sürdürülebilir bir şekilde toplanması, taşınması, işlenmesi, bertaraf edilmesi veya geri dönüştürülmesini içeren bir süreçtir. Bu sürecin tesisimizde en iyi şekilde işlemesi için oluşturduğumuz Atık Yönetim Prosedürü ile , tüm atık çeşitlerimizi belirleyerek bu atıklarımızın oluşumundan bertaraf edilmesine kadar olan tüm süreçleri detaylandırdık ve uygulamaktayız. Atık Yönetiminde uyguladığımız temel prensipler ;

**Kaynak Azaltma :** Bu sebeple tesisimizde Ön Büro Departmanı tarafından hazırlanan Günlük Forecast, İnsan Kaynakları Departmanı tarafından hazırlanan Haftalık Rapor ile tesisimizde gıda üretimi planlaması yapmaktayız. Tehlikeli atık miktarımızı azaltmak için ; pilli çalışan ürünler yerine şarjlı ürünler, tek kullanımlık kartuş yerine dolum yapılabilen kartuşları kullanmayı tercih ederiz. . Yağ Ölçüm cihazı ile ölçümler yaparak bitkisel atık yağ miktarımızı azaltırız. Plastik atığımızı azaltmak amacı ile eski perdelerimizi hurç şekline getirerek kirli torbası olarak kullanmaktayız. Sezon açılışı ile personelimize hediye olarak verdiğimiz termoslar ve bez çantalar ile personelimizi plastik kullanımını azaltmaya teşvik ederiz.



**Geri Dönüşüm:** Tesisimizde bu prensip doğrultusunda gerek üretim alanlarımızda gerek misafir alanlarımızda karton, plastik, cam ve metal ayrıştırılmaları yapılmakta ve lisanslı bir işletme tarafından alınmasını sağlamaktayız.





## ATIKYÖNETİMİ HEDEFLER

Doğa dostu ve atık üretmeyecek ya da daha az atık üretecek ürünlerin tercih edilmesinin hedeflenmesi. Özellikle Çevre bilincinin arttırılması, Atık Ayrışımı ve Sıfır Atık Sistemi konularında eğitimlerin arttırılması ve güncel çevre konularıyla ilgili çalışanların bilgilendirilmesi.



## 2023-2024 Yılı Kişi Başı Ambalaj Atığı (kg)

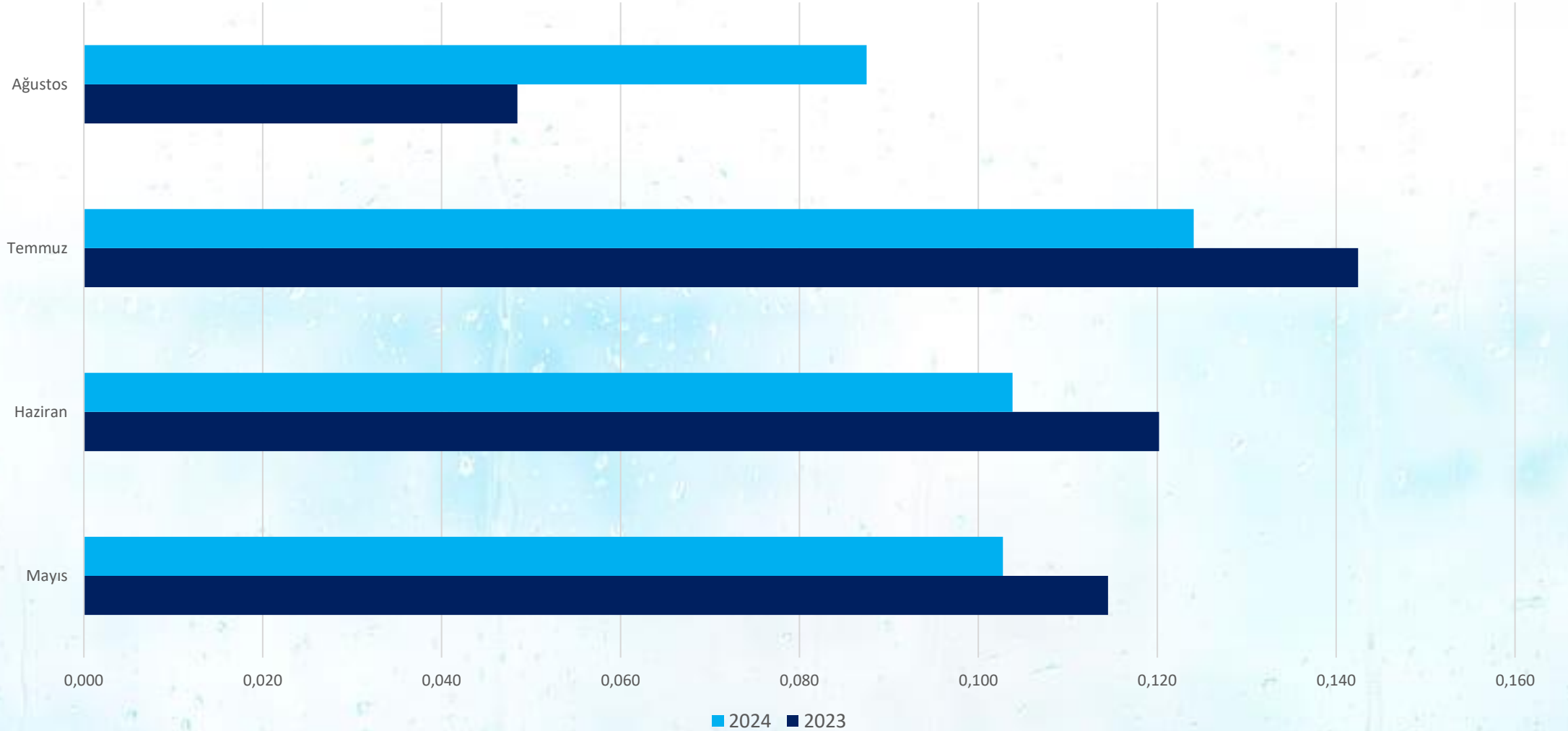

## 2023-2024 Yılı Kişi Başı Atık Yağ Miktarı (kg)

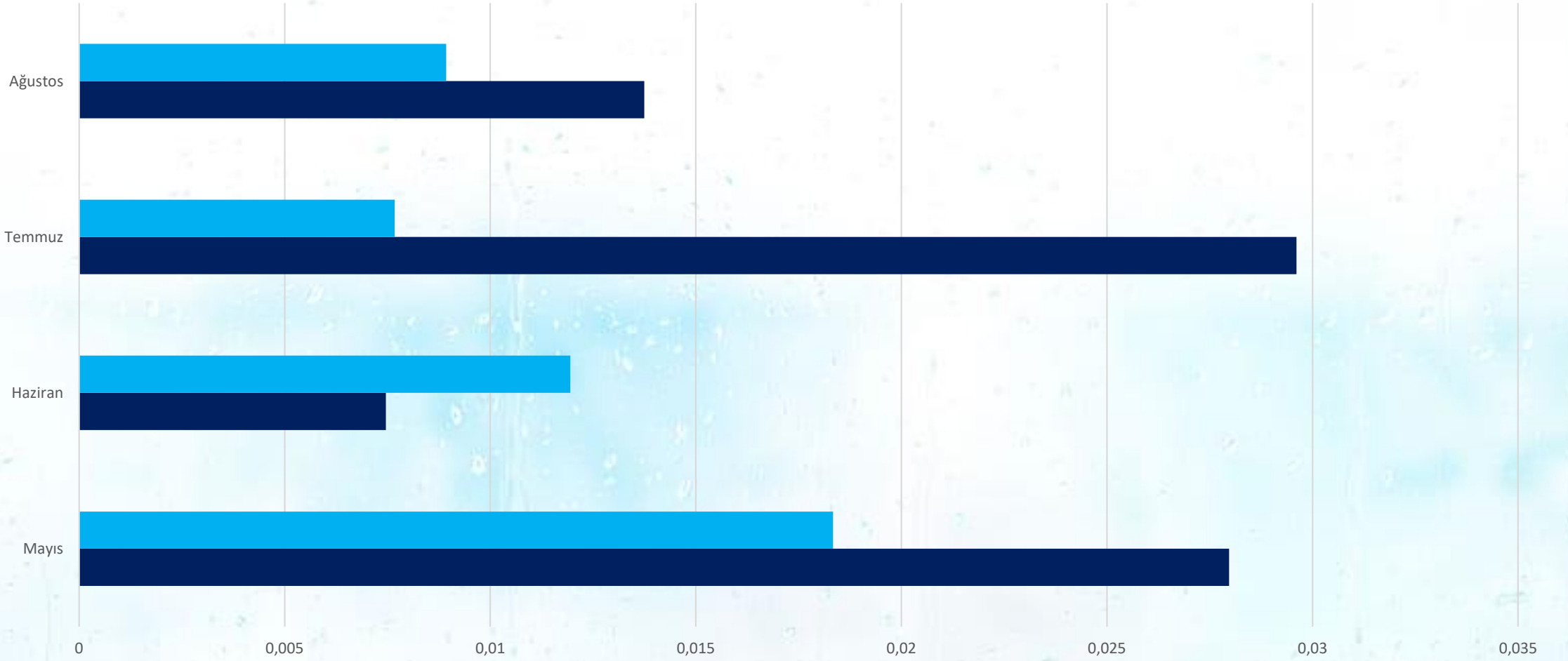

■ 2024 ■ 2023



## 2023-2024 Yılı Kişi Başı Atık Kağıt Miktarı (kg)

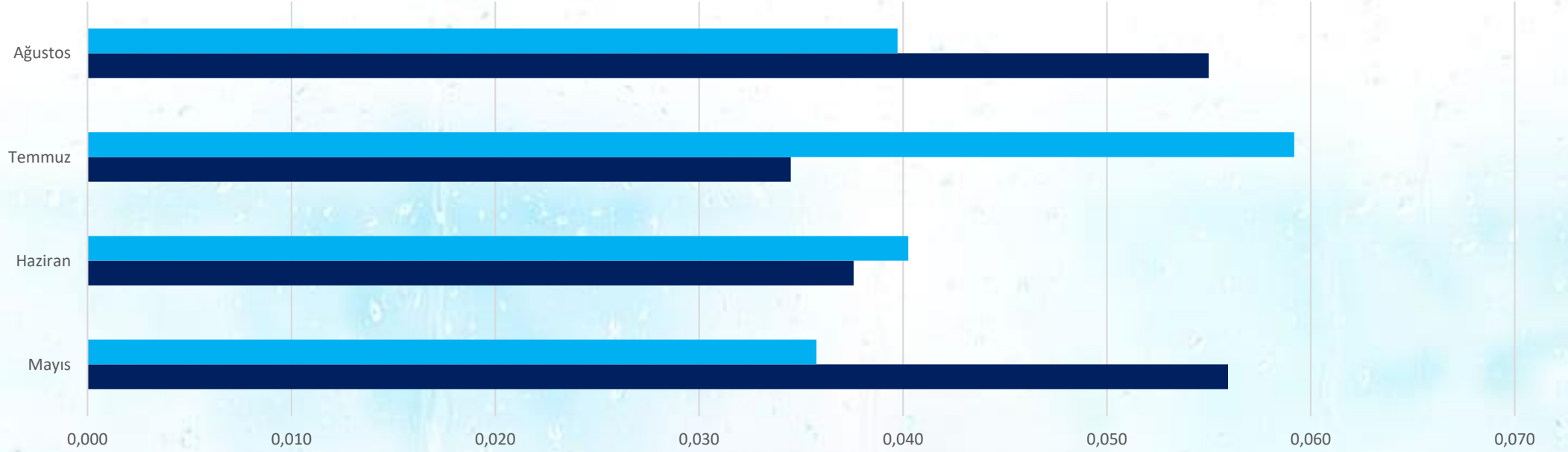

■ 2024 ■ 2023



## 2023-2024 Yılı Kişi Başı Atık Plastik Miktarı (kg)

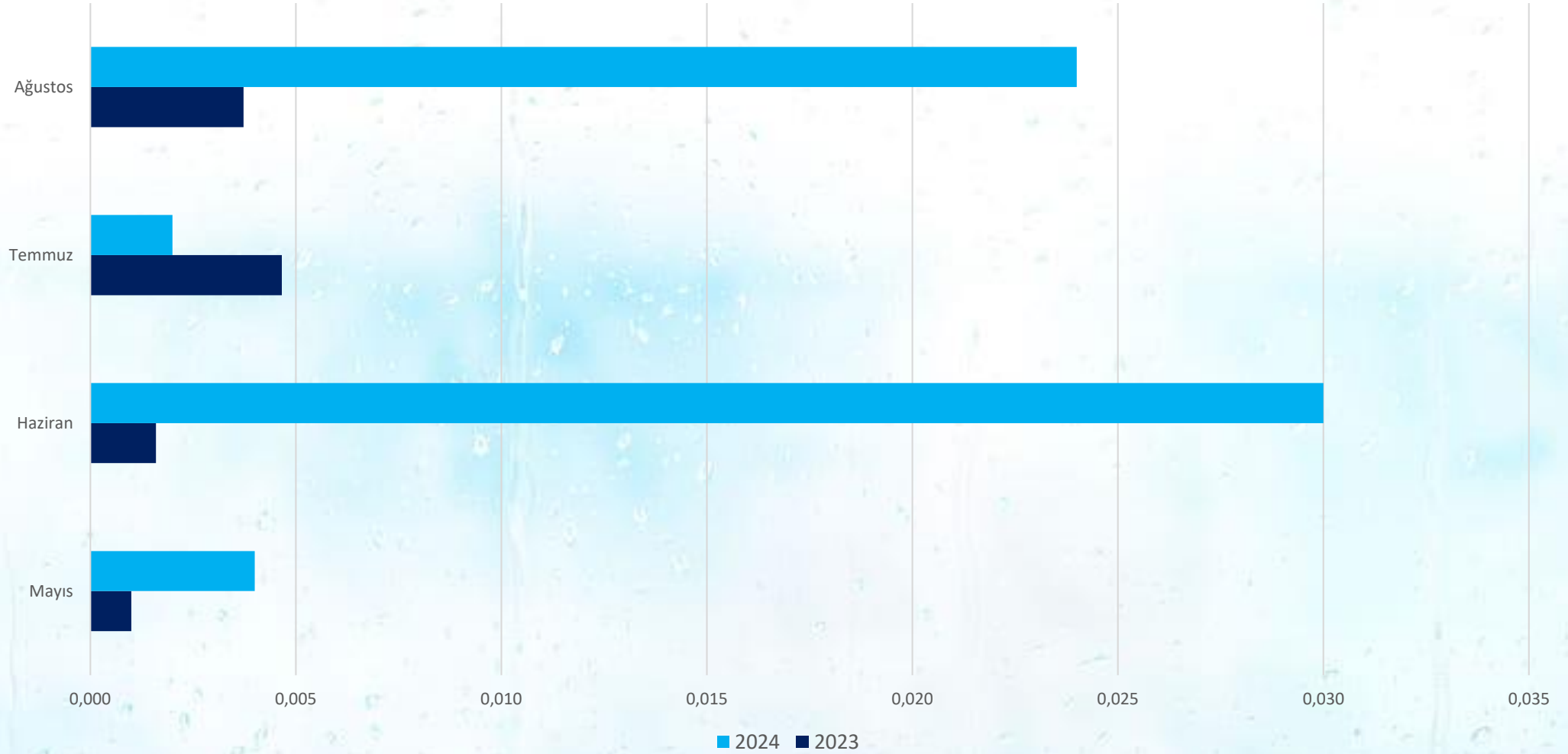

## 2023-2024 Yılı Kişi Başı Atık Metal Miktarı (kg)

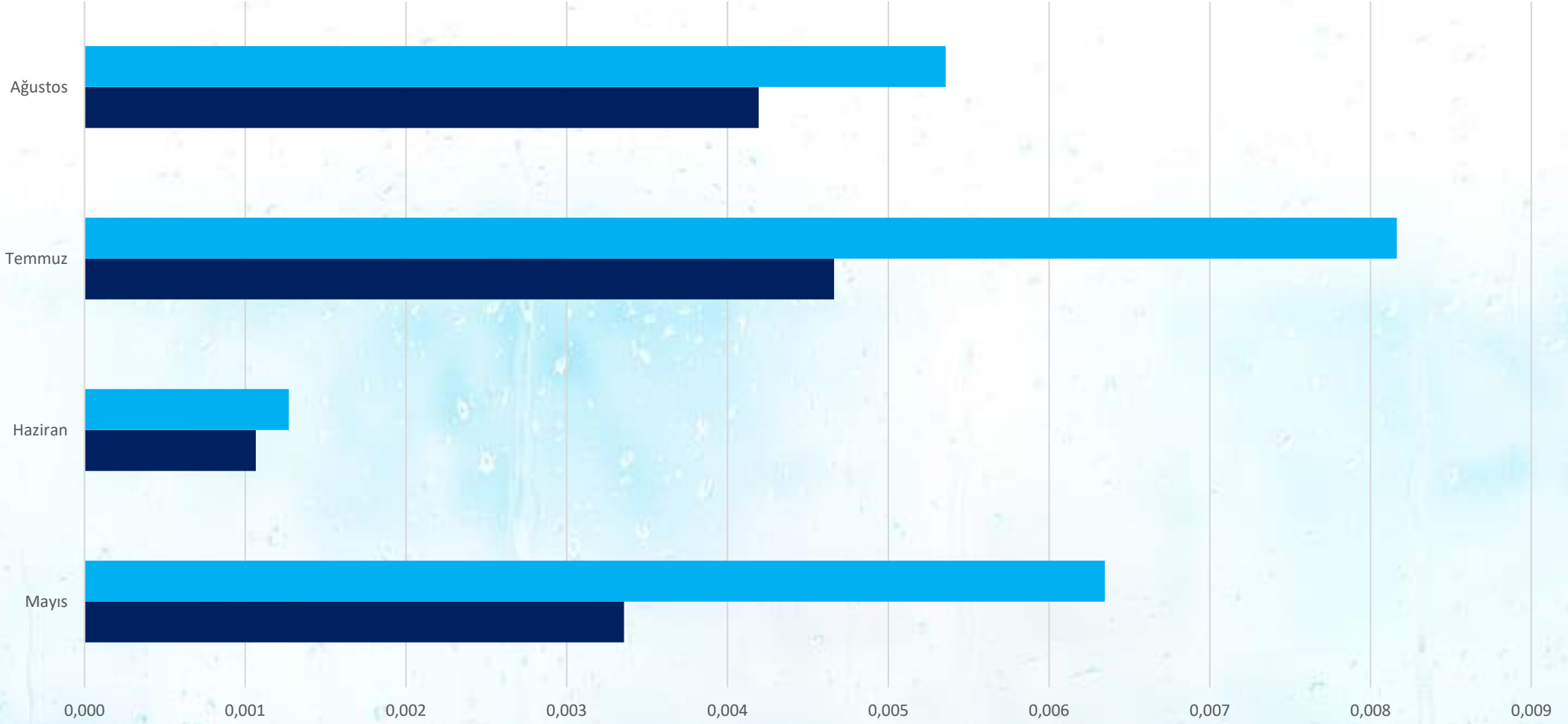

## 2023-2024 Yılı Kişi Başı Atık Cam Miktarı (kg)

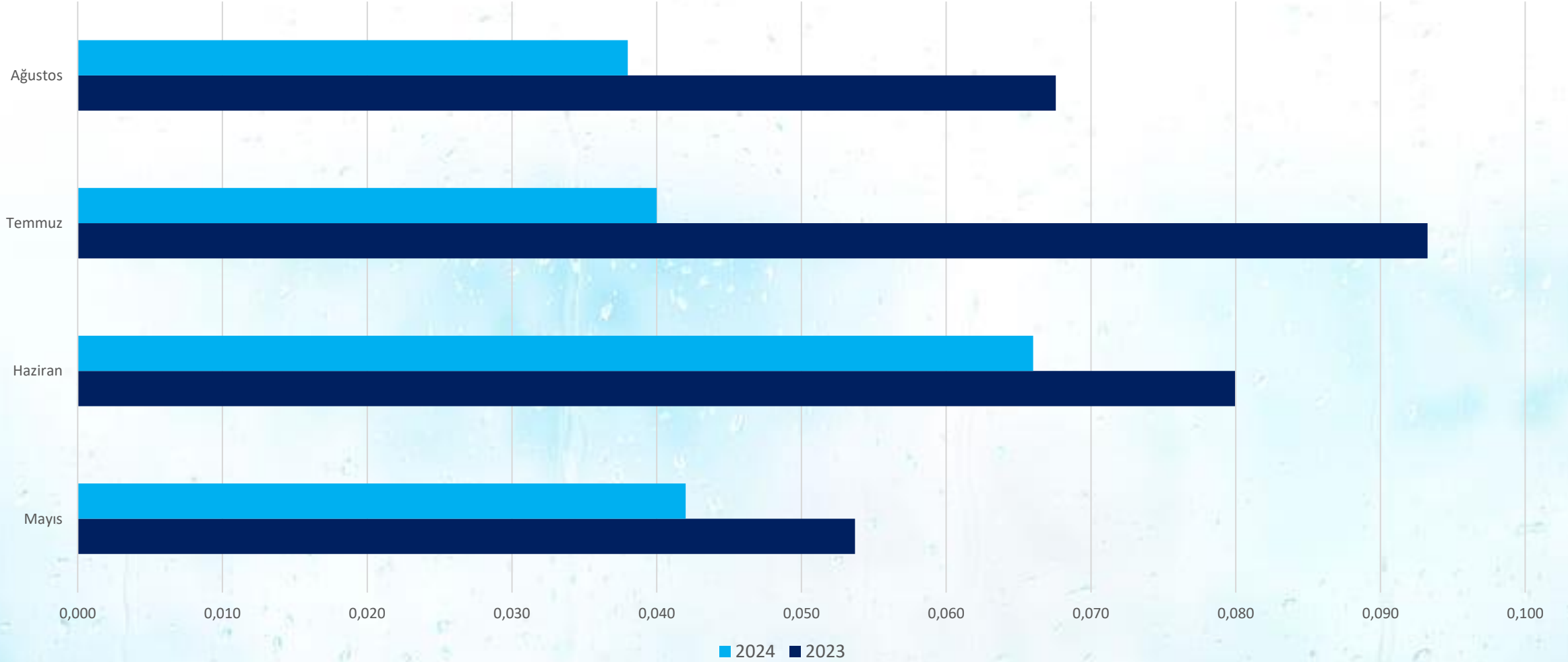

**Bertaraf :** Bu amaçla gerek geri dönüşüm materyalleri gerekse tehlikeli atıklarımızın bertarafını , gerekli yasaları uygulayarak, lisanlı ve çevre dostu işletmelerle taşınması, depolanması veya işlenmesini sağlarız





## ENERJİ YÖNETİMİ

Enerji verimliliğinde sürekli iyileştirmeyi amaçlayan enerji tüketimlerimiz günlük, aylık ve yıllık periyotlarda takip edilmekte ve gözden geçirilmektedir. Her yıl önemli enerji kullanım noktaları belirlenmekte ve enerji verimliliği projeleri hazırlanmaktadır. Mevcut tesisler için yapılan bu çalışmalara ek olarak yeni yatırımlar enerji verimliliği açısından değerlendirilmekte ve üretilecek ürünlerde spesifik enerji yoğunluğunun azaltılması hedeflenmektedir. Enerji verimliliğinin arttırılmasına yönelik çabalara ek olarak, sürdürülebilir kalkınma amaçları doğrultusunda ve Avrupa Yeşil Mutabakatına uyum sürecinde karbon ayak izimizin azaltılması amacıyla yenilenebilir enerji kullanımı ile alakalı fizibilite çalışmalarımız devam etmektedir.

# ENERJİ YÖNETİMİ

## 2023-2024 Yılı Kişi Başı Elektrik Tüketim (kWh)

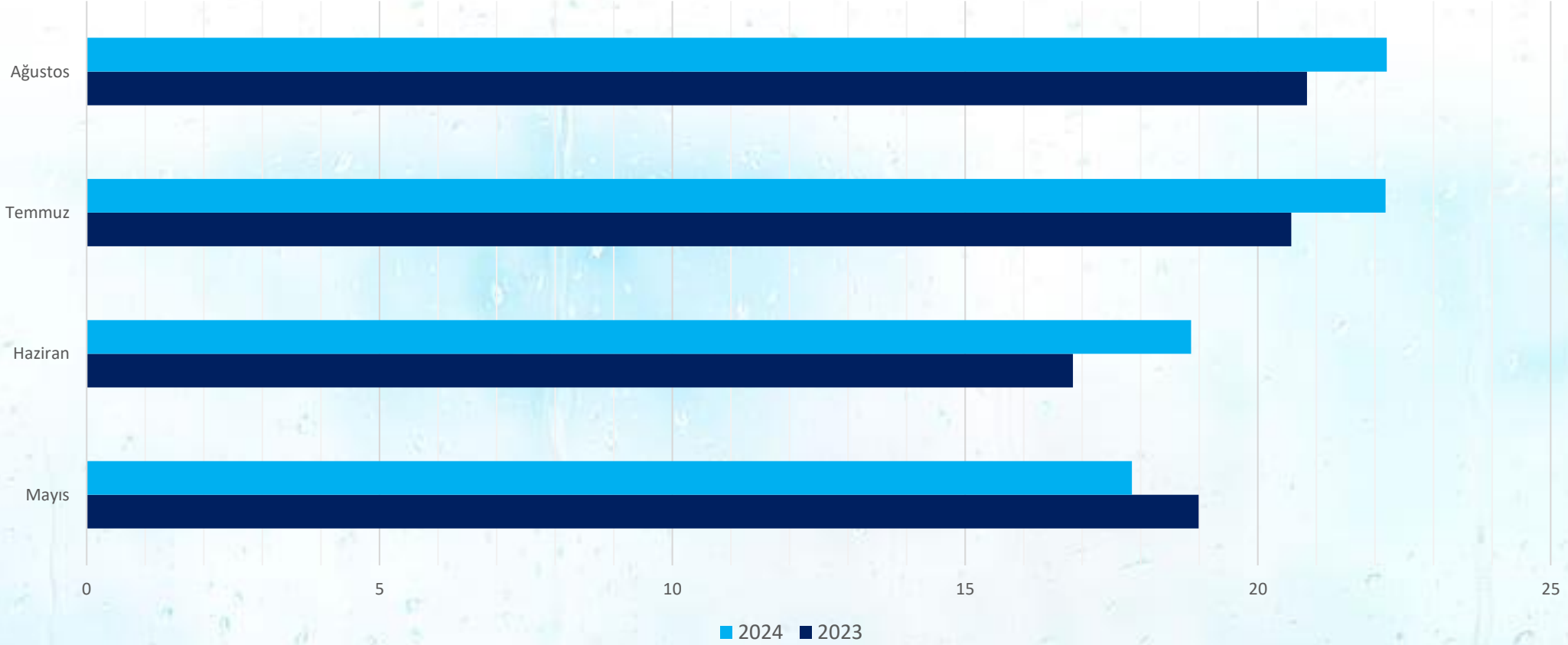

■ 2024 ■ 2023



## 2023-2024 Yılı Kişi Başı LNG Tüketim (kg)

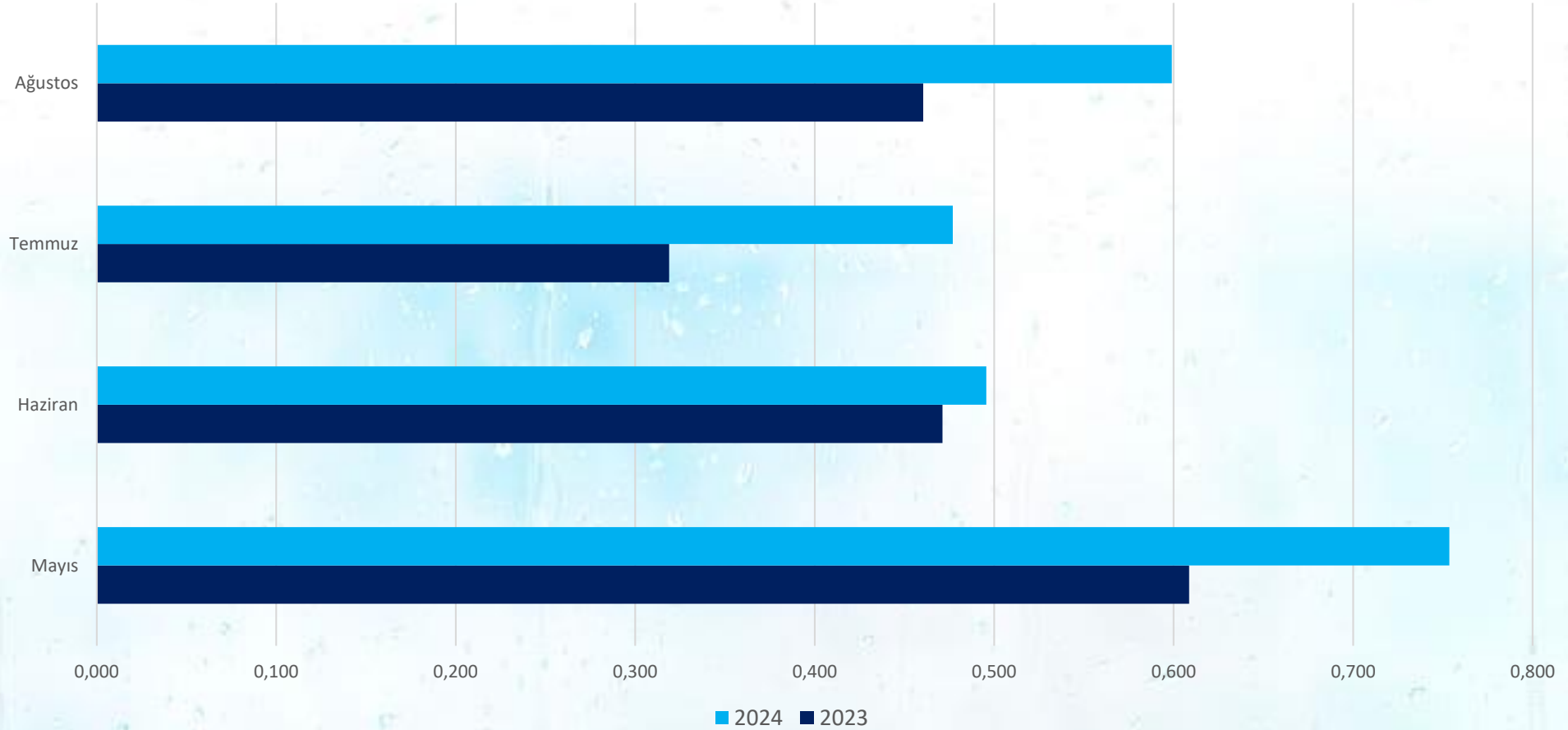

## Otelimizde Enerji Tasarrufu ile İlgili Yapılan Uygulamalar;

- Otelimizde aydınlatma için enerji tasarruflu ampuller ya da LED ışıklar kullanılmaktadır.
- Sıcak su üretiminde şebeke ön ısıtılmalı sistem kullanılmaktadır.
- Scroll Kompresör sistemli klimaların İnverter Kompresör klimalar ile değişimi sağlanmıştır.
- Tesisimizde bulunan güneş panelleri ile güneş enerjisinden faydalanırız.
- Tesisimize satın alacağımız elektrikli cihaz ve makinelerde A++ enerji sınıfında ürünler seçiyoruz.
- Hidroforlarda analogdan frekans kontrollü sisteme geçilmiştir.
- Çevre aydınlatmalarının tamamı güneş enerjisi ile çalışmaktadır.





## OTELİMİZDE ÇEVRE AYDINLATMALARDA KULLANILAN GÜNEŞ ENERJİSİ İLE ÇALIŞAN SOLAR LAMBALAR



info@bluedreamsresort.com | www.bluedreamsresort.com

- Otelimizde kullanılan elektriğin %48,8 'i yenilenebilir enerji kaynaklarından sağlanmaktadır.



# SU YÖNETİMİ

## 2023-2024 Yılı Kişi Başı Su Tüketim (Ton)

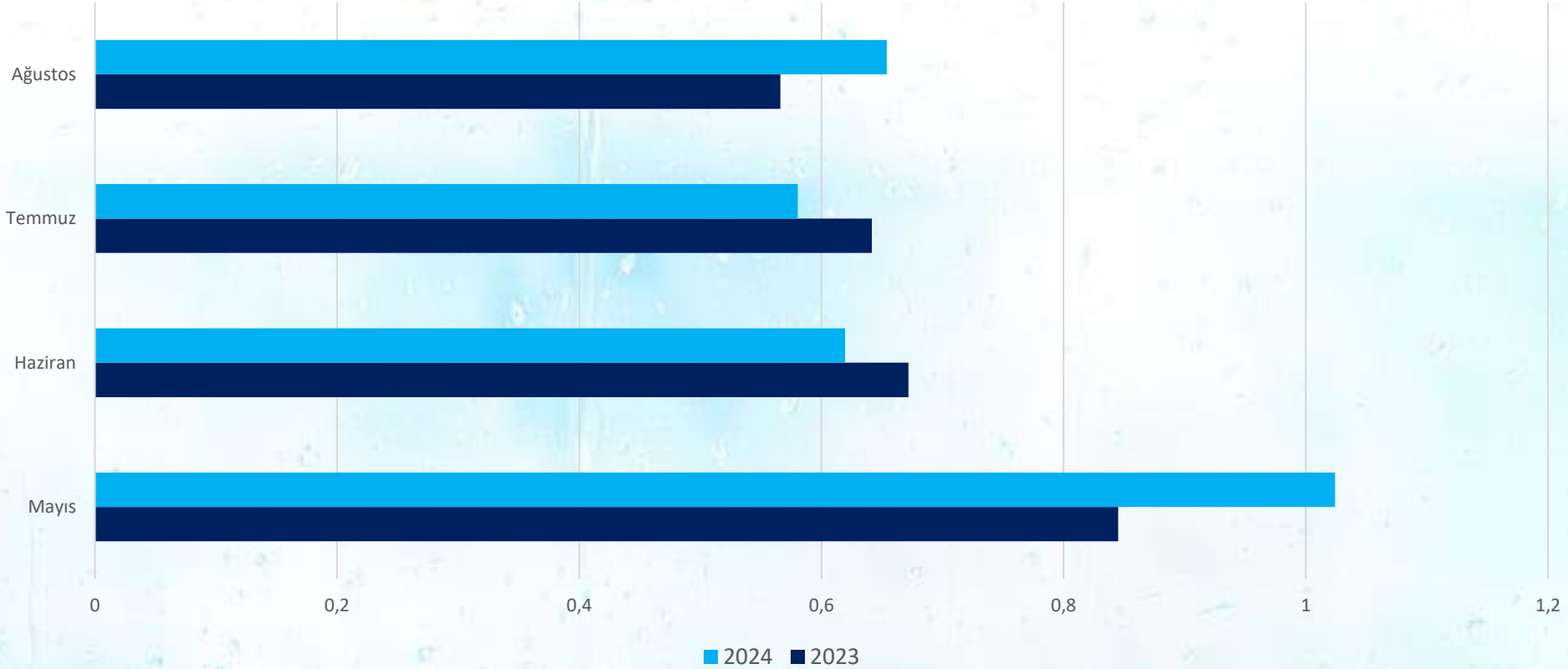

Tesisimizde su tüketimini azaltmak amacıyla projeler geliştirilmekte ve uygulanmakta olup, su tüketim değerleri aylık bazda düzenli olarak takip edilmekte ve su kaçak kontrolleri sürekli olarak yapılmakta, en hızlı şekilde müdahalesi sağlanmaktadır. Sürdürülebilir bir çevre için hem Su Kirliliği Kontrol Yönetmeliği'nde tabi olduğumuz deşarj limitlerine hem de uluslararası mevzuat ve standartlara uygun kalitedeki su alıcı ortama deşarj edilmektedir.



[info@bluedreamsresort.com](mailto:info@bluedreamsresort.com) | [www.bluedreamsresort.com](http://www.bluedreamsresort.com)



- Duş başlıklarımızda %60 tasarruf sağlayan perlatörler kullanılmaktadır.
- El yıkama lavabolarımız ve pisuvarlarımız sensörlüdür.
- Misafirlerimizi su tasarrufuna teşvik etmek için odalarda çarşaf ve havluların değişimi ile ilgili bilgilendirme ve yönlendirmeler yaparız.
- Atık su arıtma sistemi ile gri suyu toplar ve yeniden kullanılabilir hale getirerek bahçe sulamada kullanırız.
- Bahçe sulamalarımızda fiskiye hortumlar kullanırız.
- Otelimizde çamaşırhane ve bulaşık yıkama gibi işlemleri toplu halde gerçekleştiririz.
- Su tüketimlerimizi günlük ve aylık olarak izleyerek aşırı tüketim ve sızıntılarımızı kontrol ederiz.
- Kışın havuzlarımızda yapmış olduğumuz sızıntı kontrolü ile onarılması gereken noktalar onarılmıştır.
- Ozmoz sisteminde ultrafiltrasyon kullanmaktayız.



# KİMYASAL YÖNETİMİ

## 2023-2024 Yılı Kat Hizmetleri - Kişi Başı Kimyasal Tüketim (kg)

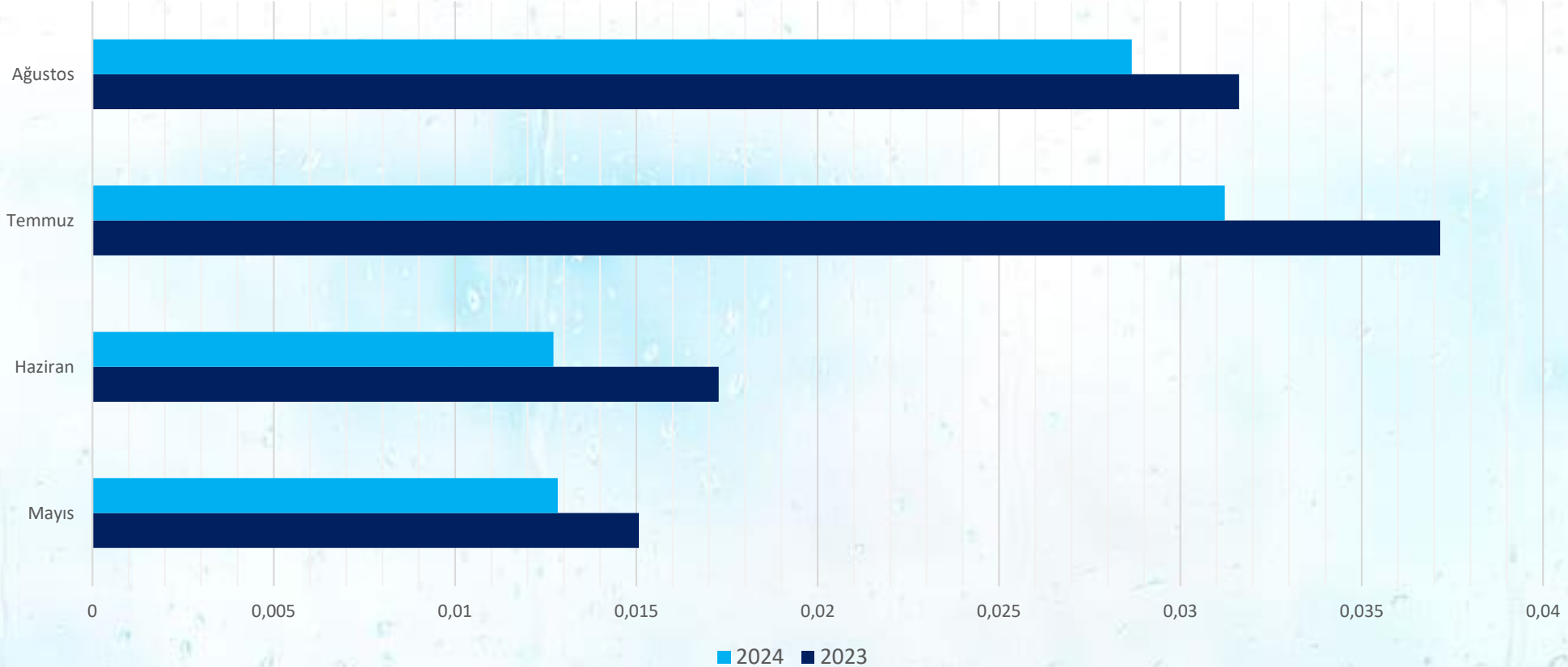

## 2023-2024 Yılı amařırhane - Kiři Baři Kimyasal Tüketim (kg)

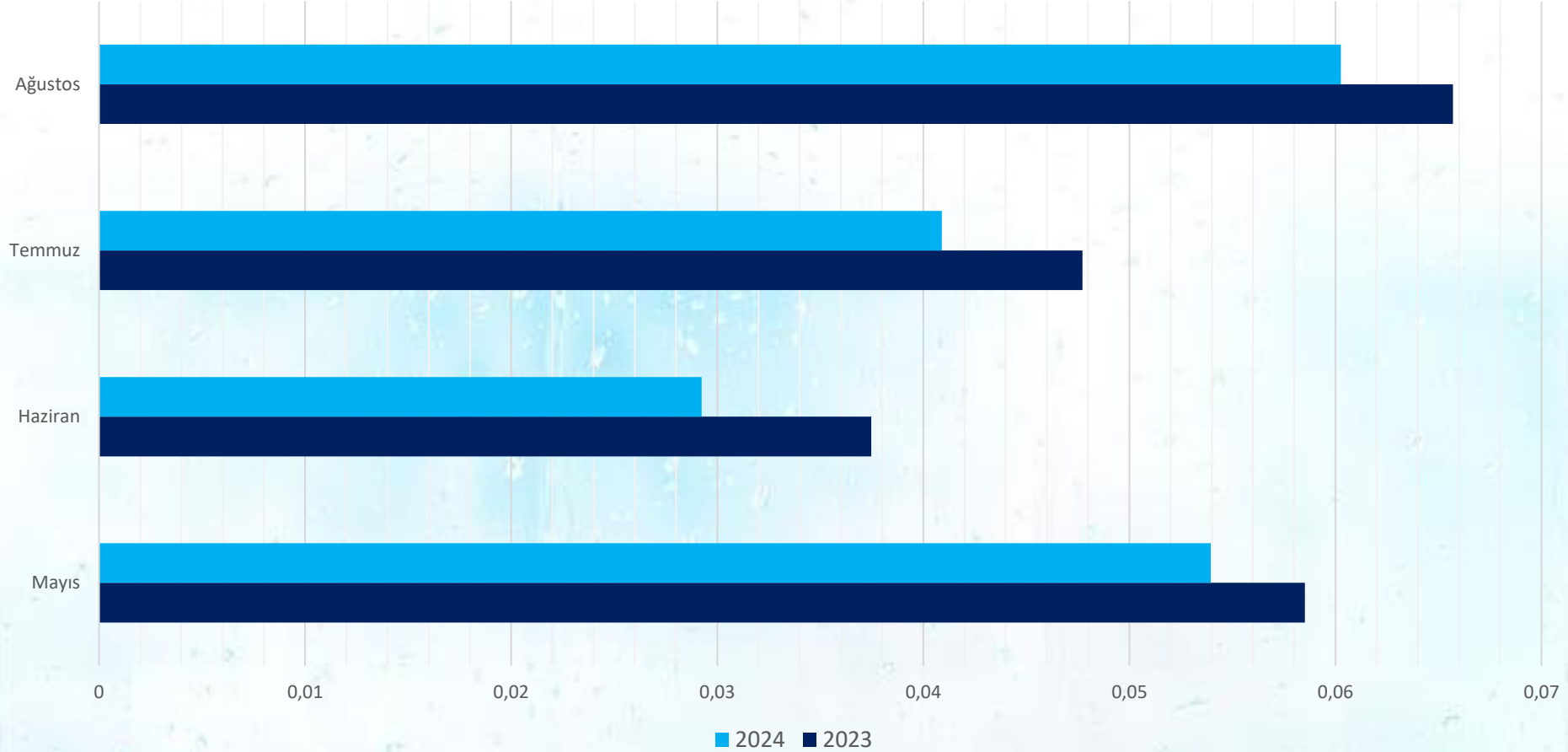

## 2023-2024 Yılı Mutfak - Kişi Başı Kimyasal Tüketim (kg)

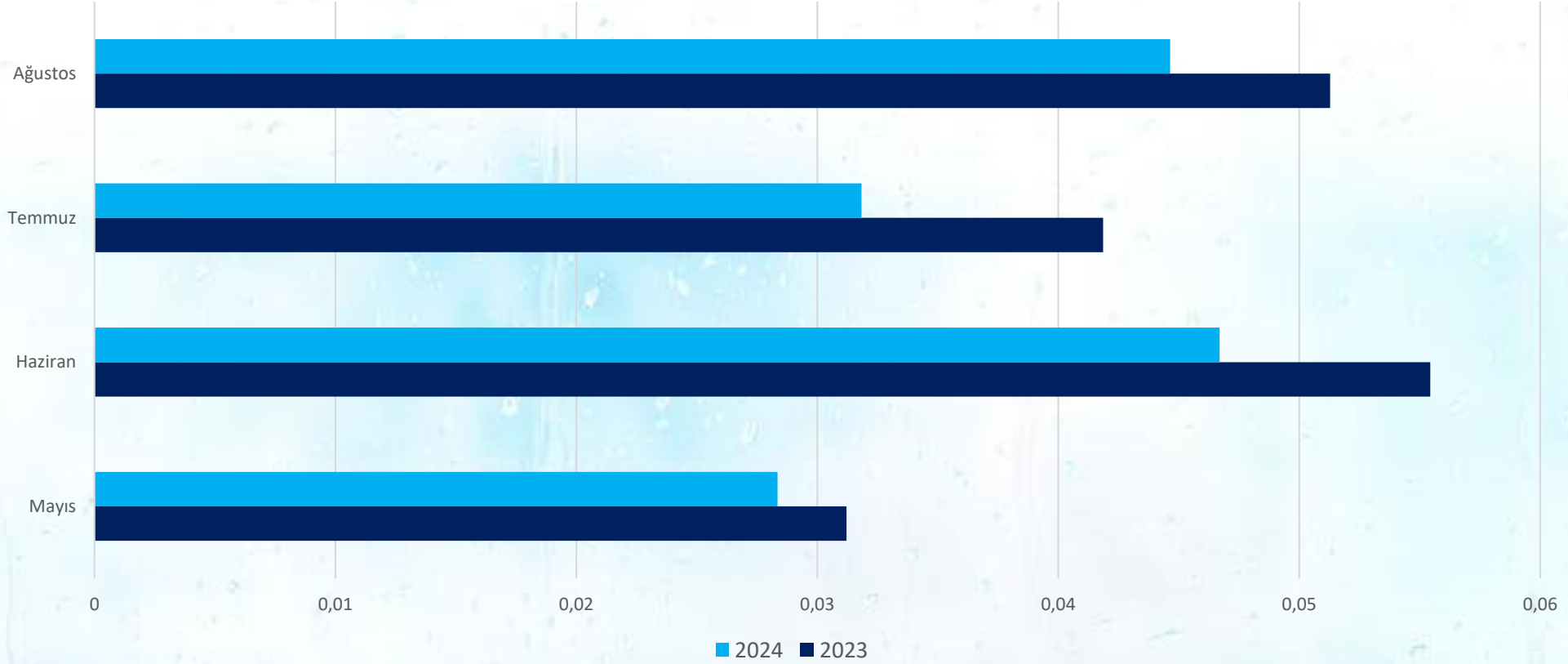

## 2023-2024 Yılı Yiyecek İçecek - Kişi Başı Kimyasal Tüketim (kg)

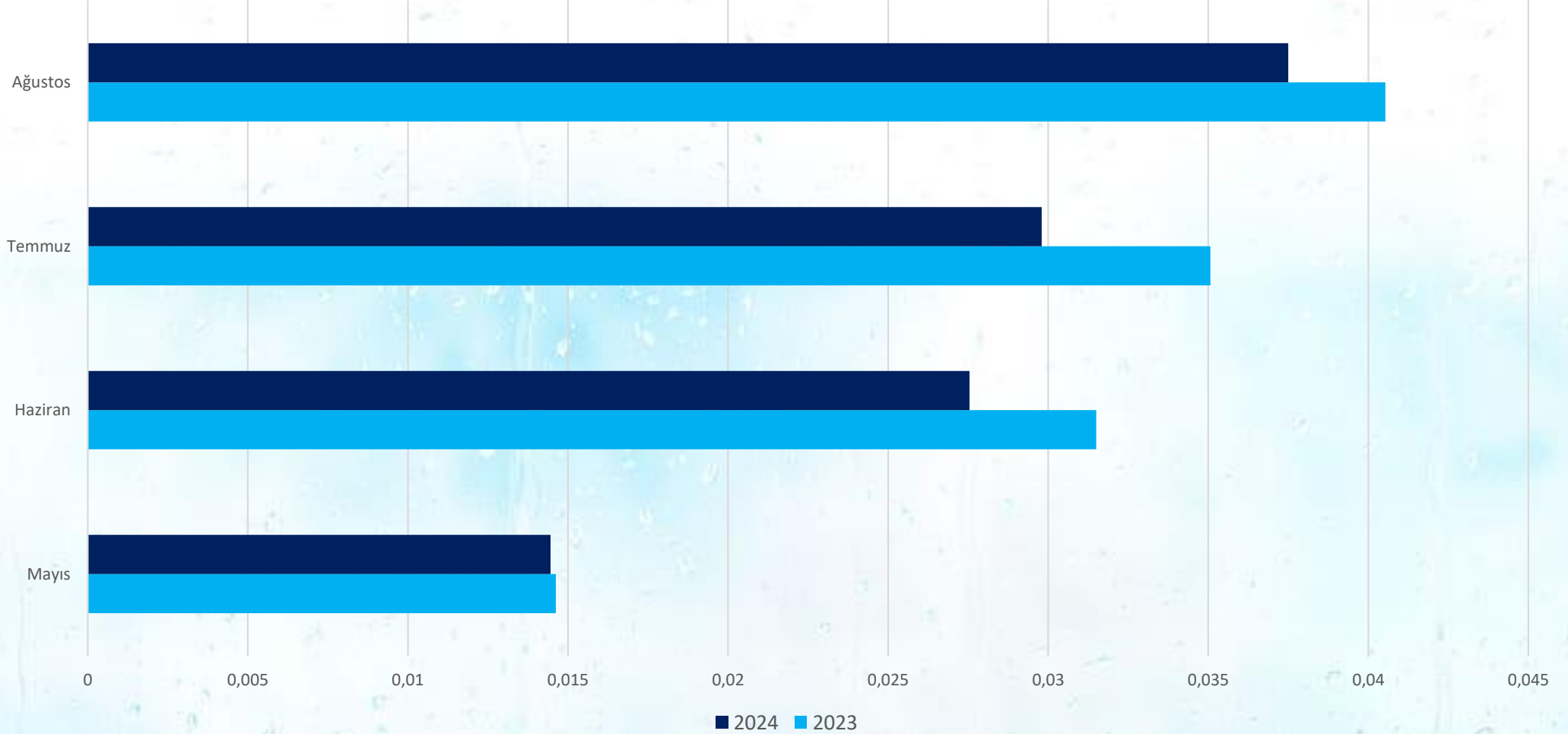

## 2023-2024- Yılı Teknik - Kişi Başı Kimyasal Tüketim (kg)

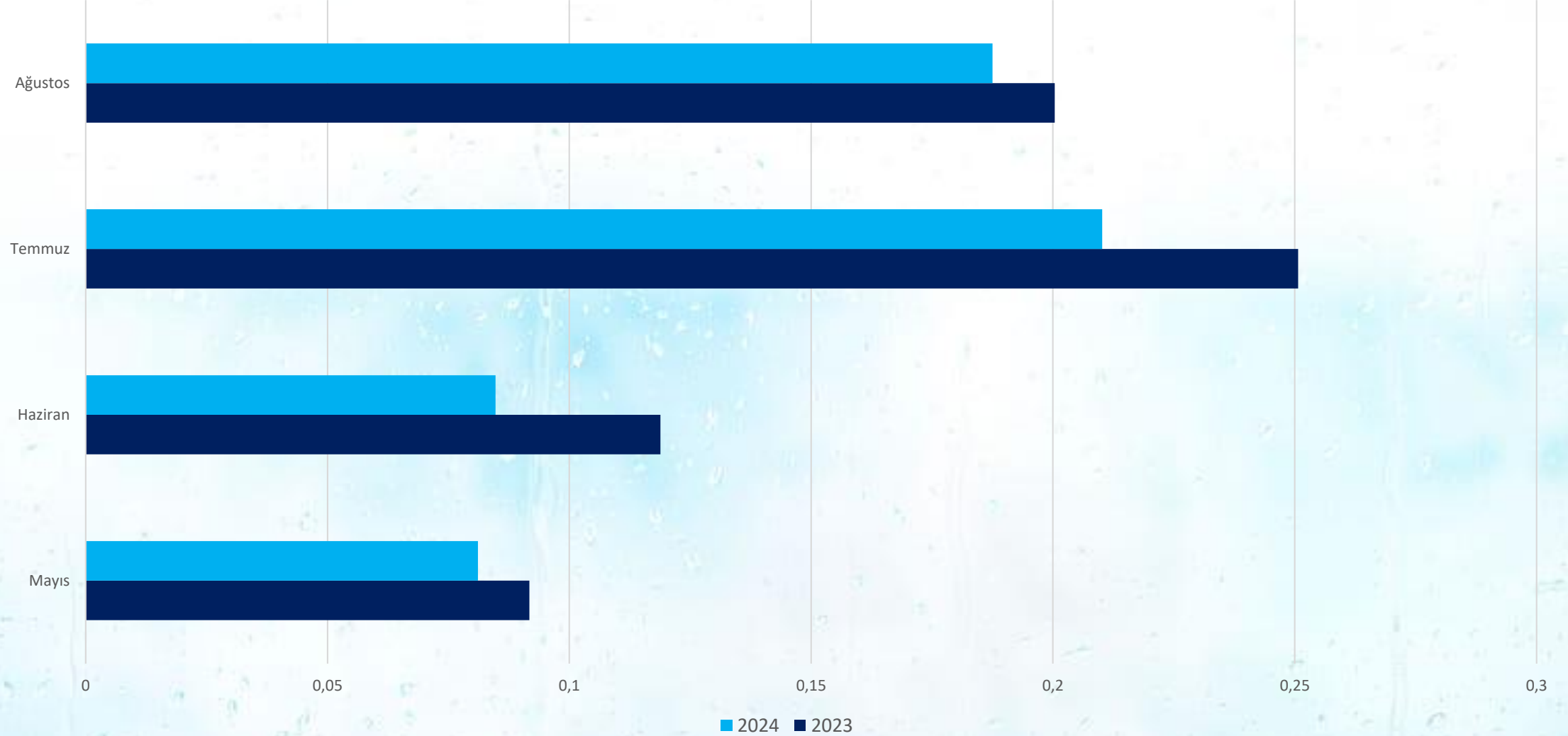

## 2023-2024 Yılı Kişi Başı Kimyasal Tüketim (kg)

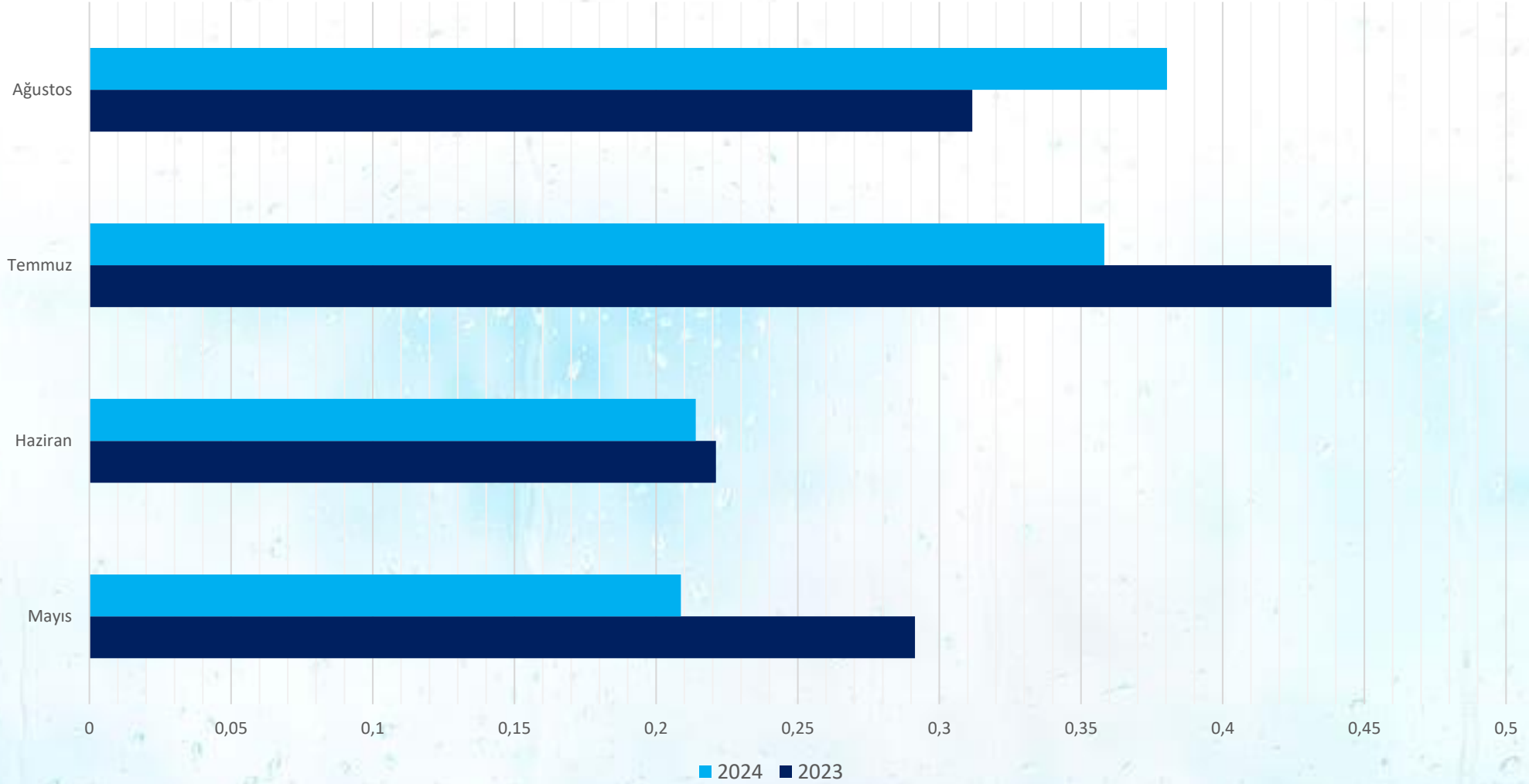

■ 2024 ■ 2023



## Otelimizde Kimyasal Yönetimi Uygulamaları

### Kimyasalların Depolanması

- Temizlik ve dezenfeksiyon kimyasalları her departmanın kendi deposunda , kimyasal türlerine göre depolanır.
- Her depoda, o depoda bulunan kimyasalın MSDS (malzeme kullanım bilgisi) bulunur.
- Havuz ve temizlik kimyasallarımız için dozajlama ünitelerimiz ve makinelerimiz bulunmaktadır.

### Kimyasalların Kullanımı

- Mutfak ve restoran bölgelerinde ,istilacı türlerle baş edebilme yöntemlerinde kimyasal tüketim oranının azaltmak adına yapışkanlı tutucular bulunur.
- Kimyasal ürünlerin kullanımında personelimize eldiven, gözlük, maske vb kişisel koruyucular temin eder kullanmasını sağlarız.
- Konunun uzmanı tarafından personelimize yerinde uygulamalı, kimyasal ürünlerin güvenli kullanımı eğitimi verilir.
- Meyve sebze dezenfeksiyonumuzda daha ekolojik ve daha etkin bir yöntem olan ozon ile dezenfeksiyonu uyguluyoruz.

### Kimyasal Ürünlerin İzlenmesi

- Kimyasal ürünlerimizin stok seviyeleri ve kullanımını cost raporlarımız ile düzenli olarak takip edilir.





## 2023-2024 Yılı Buklet Malzeme Tüketim (adet)



# EKOLOJİ

- Çevre bilim, canlıların birbirleri ve çevreleriyle ilişkilerini inceleyen bilimdir.
- Ekosistem ise canlı ve cansız çevrenin tamamıdır.
- Ekosistemi de abiotik faktörler (toprak, su, hava, iklim gibi cansız faktörler) ve biyotik (üreticiler, tüketiciler ve ayrıştırıcılar) faktörler olmak üzere iki faktör oluşturur.



# EKOLOJİ

Blue Dreams Resort, Ekoçeşitliğin farkında ve canlıların doğal yaşam alanlarını koruyarak faaliyetlerini gerçekleştirmektedir.



# BİOÇEŞİTLİLİK

- Üniversitelerden alınan danışmanlık hizmetleri ile, Bodrum Yarımadasının flora ve fauna çeşitliliği envanterleri çıkarılmıştır.
- Yarımadada 774 bitki, 21 endemik (sadece Türkiye'de bulunan) bitki bulunmaktadır.
- Kuş türleri için güvenli olan bölgemizde Tuzla Kuş cennetinde belirlenmiş 125 kuş türü bulunmaktadır.
- Bunların en popülerleri Flamingolardır.



# AKDENİZ FOKU (MONACHUS MONACHUS)

- Akdeniz fokü aşırı avlanma , yaşam alanları kaybı ve deniz ekosisteminin bozulması nedeniyle türün dünya dağılımı daraldı ve nüfusu hızla azaldı .
- Akdeniz fokü bugün dünyada sadece Türkiye , Yunanistan , Fas , Moritanya ve Maderya Adalarında yaşamakta olup toplam nüfusu 700 civarında tahmin edilmektedir.
- Türün en büyük popülasyonu Ege Denizi'n de dir.
- Bodrum-İzmir-Ayvalık arası popülasyonun en yoğun görüldüğü yerlerdir.



# BLUE DREAMS RESORT & SPA'DA DOĞAL HAYAT

## OTELİMİZDEKİ BİTKİ VE AĞAÇLAR

Türkçe İsmi	Latince İsmi	Endemik	Suyu Sever	Güneşi Sever	Suya Dayanıklı	Her dem Yeşil	Yaprak Döker	Çok Yıllık Bitki	Otsu Bitki	Ağaç
Kaz Ayağı	Carpobrotus edulis L.		x	x	x	x		x	x	
Buz Çiçeği	Aptenia cordifolia			x	x			x	x	
Bodrum Papatyası	Osteospermum fruticosum	x		x		x	x		x	
Gece Güzeli Çiçeği	Datura L.		x	x				x	x	
Gül Damlası (Itır)	Pelargonium graveolens			x	x				x	
Alisyum Çiçeği	Alyssum		x	x				x	x	
Japon Gülü	Hibiscus rosa sinensis		x	x	x	x	x	x	x	
Horoz İbiği	Celosia argentea			x	x		x		x	
Melisa Çiçeği	Cestrum nocturnum			x		x	x		x	
Kana Çiçeği	Canna indica			x	x				x	
Begonvil	Bougainvillea spectabilis	x		x	x	x	x	x		
Açeyla Çiçeği	Rhododendron simsii			x	x				x	
İpek Çiçeği	Portulaca grandiflora			x		x		x	x	
Acem Borusu	Campsis radicans			x	x		x	x	x	
Keçi Sakalı	Spiraea vanhouttei			x	x	x	x	x	x	
Sardunya Çiçeği	Pelargonium hybrida L.		x	x			x	x	x	
Petunya Çiçeği	Petunia hybrida		x	x				x	x	
Ağaç Minesi	Lantana camara			x	x			x	x	
Şili Çan Çiçekleri	Lapageria rosea		x	x	x	x	x	x	x	
Zeytin Ağacı	Olea sp.			x	x	x		x		x
Üzüm Ağacı	Vitis			x	x		x	x		x
Palmiye Ağacı	Arecaceae			x	x	x		x		x
Hurma Ağacı	Phoenix dactylifera			x	x		x	x		x
İncir Ağacı	Ficus carica			x		x		x		x
Yenidünya Ağacı	Eriobotrya japonica			x				x		x
Dut Ağacı	Morus			x	x	x		x		x
Keçiboynuzu Ağacı	Ceratonia siliqua			x	x	x		x		x
Erik Ağacı	Prunus domestica			x			x	x		x
Şeftali Ağacı	Prunus persica			x			x	x		x
Nar Ağacı	Punica granatum			x	x		x	x		x
Bodrum Mandalinası	Citrus reticulata	x		x	x	x		x		x
	Pinus pinea			x	x	x		x		x

# OTELİMİZDE YAŞAYAN KUŞLAR

<b>MAVİ BAŞTANKARA</b> ( <i>Cyanistes caeruleus</i> )	
<b>AK KUYRUKSALLAYAN</b> ( <i>Motacilla alba</i> )	
<b>KARATAVUK</b> ( <i>Turdus merula</i> )	
<b>ALAKARGA</b> ( <i>Garrulus glandarius</i> )	
<b>BAYAĞI İSPİNOZ</b> ( <i>Fringilla coelebs</i> )	
<b>FLORYA</b> ( <i>Chloris chloris</i> )	



Yerli Üretici ve Kadın Girişimciye Destek Amaçlı Kuş Yuvalarımız

- Otelimizde yerel ekosistem ve biyoçeşitliliği korumak için bahçe ve peyzajda düzenli bakım yapılmaktadır. Kimyasal gübreler ve zararlı pestisitler yerine organik ve sürdürülebilir bakım yöntemleri uygulanmakta, çevre dostu malzemeler kullanılmaktadır.
- Suya fazla ihtiyaç duymayan , fazla bakım gerektirmeyen , yerel ve iklim koşullarına uygun bitkiler seçeriz.
- Ağaçlara yerleştirdiğimiz kuş yuvaları ile otelimizde yaşayan popülasyona beslenme ve barınma imkanı sağlarız.





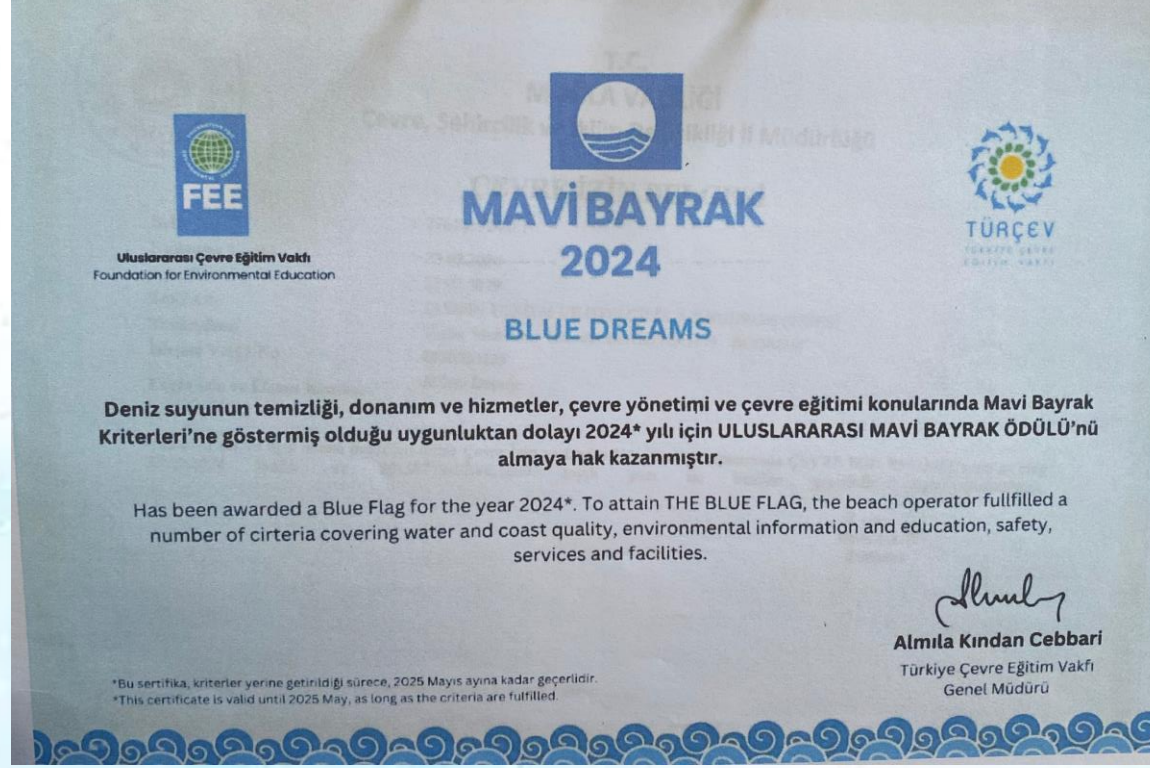

Otelimiz; plaj ve denizde uluslararası standartların uygulayıcı programı olan Mavi Bayrak Sertifikasına sahiptir. Sahip olduğumuz bu sertifika ile doğal çevremizi koruyarak ve çevresel standartları uygulayarak misafirlerimizin plajımızda güvenli, rahat ve keyifli vakit geçirmelerini sağlamaktayız.



## SOSYAL ALANLARIMIZ VE ETKİNLİKLERİMİZ



Çalışanlarımızın motivasyonunu artırmak için dinleneceği aynı zamanda da eğlenebileceği muhteşem deniz manzarası ile sosyal alanımız

# İNSAN

## BLUE DREAMS RESORT & SPA'DA ÇALIŞMA HAYATI

İstikrar ve aidiyet kavramlarının bir işletmenin başarıya ulaşmasında çok önem taşıdığı bilincindeyiz. Bu bilinçle bölge dinamik ve standartlarını takip etmekte ve otelimizde de uygulamaktayız

## İNSAN DEĞERLERİ POLİTİKASI

Kaynağı insan olan tüm ürün ve hizmet süreçlerimizde insan değerlerinin korunması önceliklerimiz arasındadır.

Dil, ırk, cinsiyet, siyasi düşünce, felsefi inanç, mezhep ve benzer konulara bağlı olarak ayırım yapmadan, çeşitlilik ve farklılıkları destekleyen, ücretlendirme, işe alma, kişisel ve mesleki gelişim, terfi konularında fırsat eşitliğini gözetilen adil bir yönetim anlayışını benimseriz.

Güvenli ve sağlıklı ortam koşulları yaratarak misafir ve çalışanlarımız için tehlikeli durumların önüne geçmek için önlem alırız. Engelli bireyler için; verimli bir istihdam ortamı yaratır misafirlerimizin erişebilirliği konusunda da hassasiyet gösteririz.



## İŞ SAĞLIĞI VE GÜVENLİĞİ

Blue Dreams Resort olarak, sağlık, emniyet ve çevre konularında her türlü yaralanma, mesleki hastalık, kaza ve çevre kirliliklerinden korunmayı yalnızca teoride değil, gerçekte de ulaşılması gereken bir hedef olarak görmekteyiz.

HEDEFİMİZ;

SIFIR KAZA, SIFIR RİSK!

Birey olarak gerek işyerinde gerekse iş dışındaki gündelik faaliyetlerimizde bize rehberlik edecek ilkelere sahibiz:

Tüm yaralanma ve meslek kazaları önlenabilir.

Her çalışmamız kaza ve hastalıkların önüne geçilmesinde bizzat ve doğrudan sorumludur. Emniyet, çalışmanın bir ön koşuludur, dolayısıyla her çalışan güvenli çalışmak konusunda kendi üzerine düşen sorumluluğu almalı ve gerektirdiklerini yapmalıdır.

Emniyetli işyeri için emniyet eğitimi hayati önem taşıyan bir unsurdur.

Emniyet denetimleri yapılmalıdır. Her türlü güvenlik açığı ile ilgili riskler hızlıca tayin edilmeli ve gereken düzeltici faaliyet ve işlemler derhal alınmalıdır.

Yalnızca yaralanma ve kaza ile sonuçlanan olayların değil, tehlike potansiyeli içeren her türlü uygulama ve davranışın araştırılarak elimine edilmesi önem taşır.

İş yerindeki emniyet kadar, iş dışı emniyet de önemlidir.

Yaralanma ve hastalıkların önüne geçmek, ticari açıdan da kazanç getirir.



## STRATEJİK HEDEFLERİMİZ

Sektörel ve kurumsal gelişme alanlarını takip etmek. Konuk Memnuniyetini etkin şekilde takip etmek. Çalışan Memnuniyeti ve gelişimini sağlamak. Sürdürülebilirlik denetim mekanizmalarını canlı tutmak. Operasyonel verimliliğimizi ve süreçleri daha verimli hale getirmek. Büyüme fırsatlarını değerlendirmek. Karlılık odağıyla maliyetleri kontrol altında tutmak.



**SÜRDÜRÜLEBİLİRLİK**

**POLİTİKALARIMIZ**

- Çevre Politikası
  - Enerji Verimliliği Politikası
  - Sosyal Sorumluluk Politikası
    - Çocuk Hakları Politikası
  - Yöresel Farkındalık Politikası
- Kadın Hakları ve Eşitlik Politikası
- Çalışan ve İnsan Hakları Politikası
- Sürdürülebilir Satınalma Politikası
  - Sürdürülebilirlik Politikası
    - Açık Kapı Politikası
- Erişebilirlik, Engelli ve Yaşlı Politikası
  - Gıda Güvenliği Politikası
  - İnsan Hakları Politikası
  - İnsan Kaynakları Politikası
  - İş Sağlığı ve Güvenliği Politikası
    - Kariyer Terfi Politikası
- Kurumsal İletişim Şikayet Öneri Politikası
  - Tedarikçi Çeşitliliği Politikası



**YEREL TOPLUMLA ÇALIŞMA  
YEREL KAYNAKLARA  
YÖNELİM**



# YEREL TOPLUMLA ÇALIŞMA YEREL KAYNAKLARA YÖNELİM

❖ Yerel Kültür ve değerlerin korunması konusunda üzerimize düşen görevin farkındayız.

- Kültürel Tanıtım
- Bölgenin Ticari Hacmine Katkı Sağlanması
- Doğal ve Tarihi Zenginliklerin Tanıtılması
- Yerli Halkın İstihdamı Konularında çalışmaların yapılması ve faaliyetlere dahil olunmasındaki hassasiyetimiz üst seviyededir.



# YEREL TOPLUMLA ÇALIŞMA YEREL KAYNAKLARA YÖNELİM

- Çalışan istihdamı sağlanır iken hem yerel halkın istihdamına özen gösterilmekte hem de Türkiye'nin her yerinden personel almaktayız.
- Blue Dreams Resort olarak yerel halk ve bölge çalışan istihdamı;

✓Muğla ili: 115

✓Akdeniz Bölgesi: 74



# YEREL TOPLUMLA ÇALIŞMA YEREL KAYNAKLARA YÖNELİM

- Otelimizde, Ege bölgesine ait yöresel ürünler,
- Muğla ve Bodrum'a ait yöresel ürünler,
- Yerel halktan el yapımı ürünler kullanılmaktadır.
- **Örnek;** Bodrum mandalinası, zeytinyağı, asma yaprağı, roka, ekmeK, yöresel otlı börekler vb...



# BODRUM'DA TOPLU TAŐIMA

- Misafirlerin ve alıŐanlarımızın, blge ierisinde toplu taŐıma aralarını tercih etmelerini saėlıyoruz.
- Tesisin nnden Bodrum dolmuŐlarına ulaŐabileceklerinin bilgisini verip, ynlendiriyoruz.
- **Bodrum otogardan;**
- Yaz sezonunda 30 dkda bir bodruma dolmuŐ seferi bulunmaktadır.



# BODRUM.. BODRUM..

- Türkiye'nin en popüler turistik merkezlerinden biri olan Bodrum, Muğla iline bağlı şirin bir tatil beldesidir. Muğla il merkezinden yaklaşık 120 kilometre uzaklıkta yer alan Bodrum ilçesine ulaşım özel araçla, taksiyle veya şehir otogarından saat başı hareket eden Bodrum minibüsleriyle yapılabilmektedir.
- Muğla'nın batı köşesinde kalan ilçe, 215 km kıyı uzunluğu ve pırl pırl masmavi denizi ile misafirlerine unutulmaz bir tatil deneyimi vadediyor.
- Doğa harikası plajları, insana huzur veren doğal güzellikleri, yöresel festivalleri, eğlenceli gece hayatı ve farklı kültürlerden izler taşıyan muhteşem tarihi yapılarıyla sadece ülkemiz için değil dünya çapında da önemli bir öneme sahip olan Bodrum hem yerli hem de yabancı turistlere farklı tatil alternatifleri sunmaktadır.
- Arnavut kaldırımlı sokakları, yemyeşil doğası, harika restoranları ve muhteşem manzarasıyla sizleri adeta büyüleyecek olan Bodrum'da görmeniz gereken tarihi ve turistik yerler ise; Sualtı Arkeoloji Müzesi, Bodrum Kalesi, Deniz Müzesi, Halikarnas Mozolesi, Antik Tiyatro, Zeki Müren Sanat Galerisi, Pedasa Antik Şehri, Myndos Kapısı, barlar sokağı ve eşsiz manzaralara sahip Bodrum koyları ve plajlarıdır.

# PEDASA ANTİK KENTİ

Pedasa Antik Kenti Blue Dreams Resort'dan 15,1 km'lik mesafede ormanla kaplı tepeler üzerinde yer alır. Leleg yerleşmeleri içerisinde en kolay ulaşılan antik kenttir. Antik kente ulaşım Athena Kutsal Alanı'na kadar araba ile sağlanabilir. Pedasa'da yürütülen yüzey araştırmaları ardından 2007 yılından itibaren Kültür ve Turizm Bakanlığı ve Muğla Sıtkı Koçman Üniversitesi adına Prof. Dr. Adnan Diler başkanlığında kazı ve koruma çalışmaları yürütülmüştür. Antik belgelerde Troya savaşı sırasında ve sonrasında Kariyalılar'ın atası olarak gösterilen Lelegler bugünkü Bodrum Yarımadası'nda sekiz kent kurmuştur. Kurulan bu şehirlerin en önemlisi Pedasa'dır. Kendisi de Pedasa'ya komşu Halikarnassos'lu olan Herodotos'un aktardığı bilgiye göre "Halikarnassos'un ötesinde kıydan içeri" konumlanan Pedasa yarımada üzerinde iskan edilmiş Leleg yerleşmelerinden birisidir



# MYNDOS KAPISI

Blue Dreams Resort'a mesafesi 10,8 km olan Myndos Kapısı'nın MÖ 360'larda yapıldığı sanılmaktadır. Halikarnassos'un batısında, kentin giriş kapılarından biridir. Karya Satrabı Mausolos tarafından şehrin surları üzerine adeta bir kalkan olarak inşa edilmiştir. Halikarnassos'un iki anıtsal kapısından biri olan Myndos kapısı iki anıtsal kule ile onların ardında şehre girilen kapının yer aldığı bir iç avludan oluşur. Bu kapının kuzeyinde yer alan surlar ile kulelerin onarımının birinci aşaması 1999 yılında tamamlanmıştır.



# BODRUM DENİZ MÜZESİ

Bodrum Deniz Müzesi, 2011 yılında açılarak ziyaretçilerini kabul etmeye başlamıştır. Müze içinde ziyaretçiler pek çok gemi modelini, Bodrum'a özgü tekne türlerini ve denizciliğe dair sayısız nesneyi ve koleksiyonu inceleme olanağına sahip olmaktadır. Müze içinde bunların yanında denizcilikle ilgili belgeler ve çeşitli fotoğraflar da sergilenmektedir. Müzede özellikle Sabancıların güçlü isimlerinden ve yöneticilerinden **Hasan Güleşçi'nin** yaklaşık 40 yıl boyunca büyük emek harcayarak oluşturduğu **deniz kabuklarından ve puldan** oluşan koleksiyon büyük ilgi görmektedir.





# ANTİK TİYATRO

Blue Dreams Resort'a 9,6 km mesafede yer alan **Bodrum Antik Tiyatrosu** veya kısaca **Antik Tiyatro**, Klasik Antik Çağ'da , Satrap Mausolos'un hüküm sürdüğü MÖ 4. yüzyılda inşa ettirilmiş ve Türkiye'nin Bodrum şehrinde yer alan bir tiyatro binasıdır.

Bodrum şehir merkezinin kuzeyinde bulunan tiyatro, Anadolu'nun en eski tiyatroları arasında yer almaktadır. Yapı günümüzde Bodrum'da gerçekleştirilen pek çok kültürel etkinliğe ev sahipliği yapmaktadır.



# HALIKARNAS MOZOLESİ

**Halikarnas Mozolesi** (ya da **Mausoleion**), Kral Mausolos adına karısı ve kız kardeşi Artemisia tarafından Halikarnassos'ta yaptırılmış, Dünyanın Yedi Harikası'ndan biri sayılan, kolonlarıyla Yunan mimarisini, piramit şeklindeki çatısıyla da Mısır mimarisini andıran oldukça büyük boyutlardaki mezar. Bu öneminden dolayı kendinden sonra gelen, aynı stildeki tüm yapılara mozole denmiştir



# BODRUM KALESİ

Blue Dreams Resort'a 9 km uzaklıkta yer alan ve 1402 yılında St. Jean Şövalyeleri tarafından Aziz Peter Kalesi adıyla inşa edilmiştir. Bodrum'un simgesi haline gelmiş kale, 1960 yılından beri "**Sualtı Arkeoloji Müzesi**" olarak kullanılmaktadır



# BODRUM YEL DEĐİRMENİ



Tesisimize 12,4 km mesafede bulunan Bodrum İlçesinde bulunan yel değirmenleri ilçenin simgesi konumundadır. Bodrum'daki yel değirmenleri ilk defa 1850'li yıllarda, bol rüzgâr alan tepelerde yapılmıştır. Tarihi kaynaklara göre ilk yel değirmeni MS.644 yılına tarihlenen İran-Afganistan sınırındaki Seistan'da görülmüştür. Bunun ardından MS.750-850 yıllarında Çin'de pirinç tarlalarının sulanması amacıyla kullanılmıştır.

# ZEKİ MÜREN SANAT MÜZESİ

Ülkemizde “Sanat Güneşi” olarak adlandırılan ünlü sanatçımız Zeki Müren’in son günlerini geçirdiği Bodrum’daki evi, 2000 yılından itibaren müze olarak ziyaretçilerini ağırlamaktadır. Bodrum’a bağlı Kumbahçe mahallesi sınırları içerisinde yer alan müze, Bodrum Kalesi’nin hemen arkasında konumlanmaktadır.

Müzeye ulaşım ilçe merkezinden yürüyerek kolaylıkla sağlanabilmektedir.

İki katlı olan evin alt katı, sanatçının kullandığı şekilde dekore edilmiş ve üst katı ise müze olarak ziyarete açılmıştır.

Müzedeki sanatçının özel eşyaları, ödülleri, kostümleri, plakları, fotoğrafları ve kişisel diğer eşyaları sergileniyor. Müzenin ön bahçesinde ise Zeki Müren’in kullandığı arabayı ve bronz heykelini görebilirsiniz. Hayranlarından gelen mektupları da görebileceğiniz bu sanat galerisinde nostaljik zamanlar geçirebilirsiniz



# LASSOS ANTİK KENTİ



Lassos Antik Kenti, **Milas'a 28 km** mesafede bulunmaktadır. Etrafı denizlerle çevrili kentin **Argoslular** tarafından kurulduğu düşünülmektedir. Şehrin adı ise "Toprak Ana Kenti" anlamına gelmektedir. 1960 yılından bu yana çoğunluğu İtalyanlar tarafından gerçekleştirilen arkeolojik kazıların yoğun olarak devam ettiği alanda su kemerleri, büyük sur, mezarlar ve balık pazarı ortaya çıkarılan önemli kalıntılar arasında bulunmaktadır.

# MADNASA ANTİK KENTİ

Kentteki yerleşim Bodrum yarımadası Türkbükü koyu'nun sırtlarında kurulduğu görülmektedir. Yerleşimin en yüksek tepesinde bulunan kule ve sur duvarlarından oluşan harabeler kesme taş bloklardan yapılmış kısmen bazı kalıntıları günümüze gelmiş yapılar arasında gözükmektedir. Harabe halindeki sur duvarlarıyla çevrili alan içerisinde yerleşim yeri yapı kalıntıları bulunmaktadır.

Kayaların arasına yapılmış mezarlar antik kent yerleşiminde önemli kişilerin mezar kalıntıları olduğu sanılmaktadır.



# KARAKAYA KÖYÜ



Kentteki yerleşim Bodrum yarımadası Türkbükü koyu'nun sırtlarında kurulduğu görülmektedir. Yerleşimin en yüksek tepesinde bulunan kule ve sur duvarlarından oluşan harabeler kesme taş bloklardan yapılmış kısmen bazı kalıntıları günümüze gelmiş yapılar arasında gözükmektedir. Harabe halindeki sur duvarlarıyla çevrili alan içerisinde yerleşim yeri yapı kalıntıları bulunmaktadır. Kayaların arasına yapılmış mezarlar antik kent yerleşiminde önemli kişilerin mezar kalıntıları olduğu sanılmaktadır.



# OSMANLI TERSANESİ

Blue Dreams Resort'a 10 km uzaklıkta bulunan tarihi 1700'lü yıllara dayanan tersane, günümüzde **sanat galerisi** olarak hizmet vermektedir. Yapının arkasında **Osmanlı Mezarlığı** bulunmaktadır. Liman kenti olması dolayısıyla o dönemin önemli yapılarından olan tersanede Osmanlı Donanması için yeni gemiler inşa edilmiştir. Günümüzde restore edilen Osmanlı Tersanesi çeşitli sergiler ve sanat etkinlikleri için kullanılmaktadır.



# KIZILHISARLI MUSTAFA PAŐA CAMİ



İsmi kendisini yaptıran Kızılhisarlı Mustafa PaŐa'dan alan cami, 1723 senesinde yaptırılmıştır ve Bodrum camileri içinde en yaşlılarından biridir. Kendisi, Osmanlı donanmasının önemli kaptanlarından biridir. Cami, Bodrumlular tarafından “Eski Cami” olarak da isimlendirilmektedir. Bodrum Kalesi'nin giriş kısmında bulunan cami, Őirin ve küçük bir ibadethanedir. Dikdörtgen bir planla inşa edilmiş olan cami, zaman içinde depremlerle zarar görmüş ve çeŐitli tadilatlardan geçerek günümüze kadar ulaşmayı başarabilmiştir.